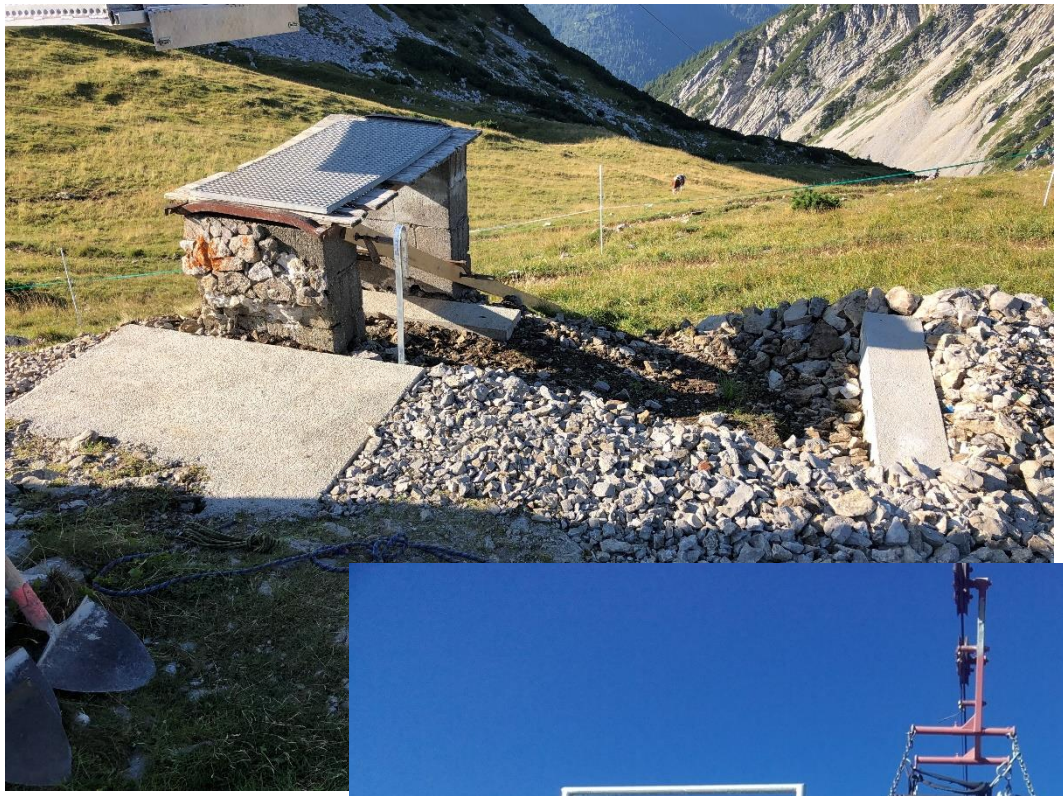

Alter und neuer „Bahnhof“ 2019

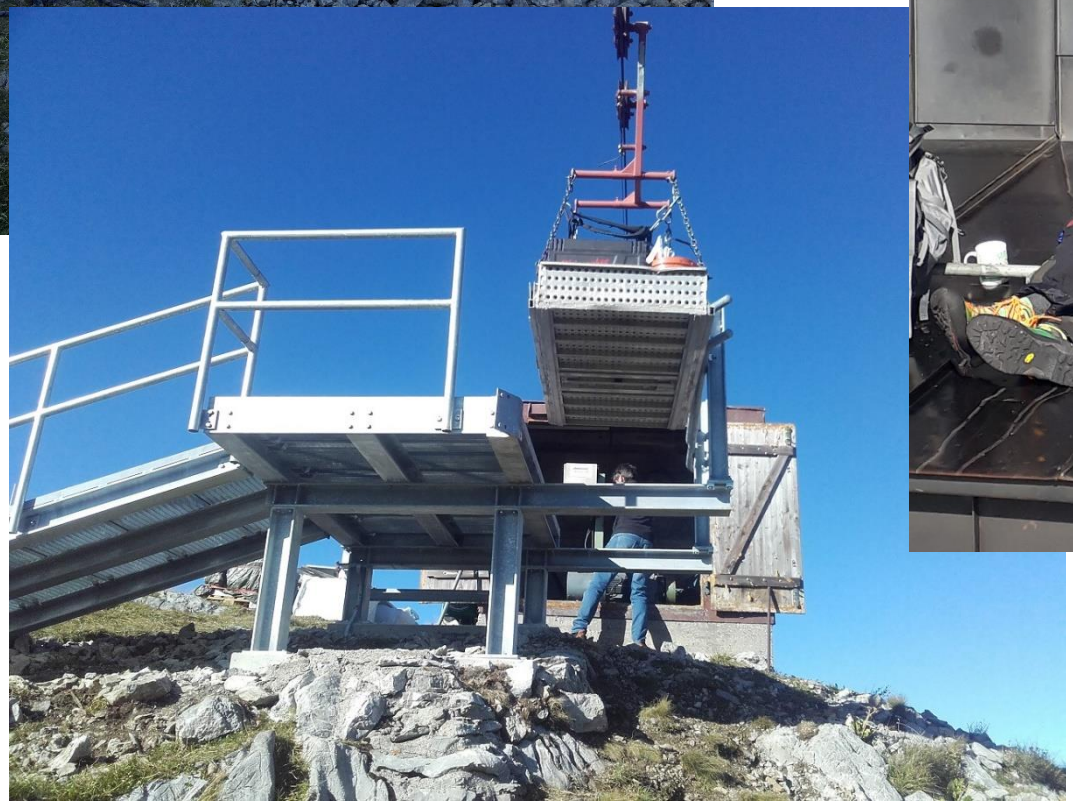

Die neuen Fenster in den Bädern 2017, aus Alt wird Neu 2018

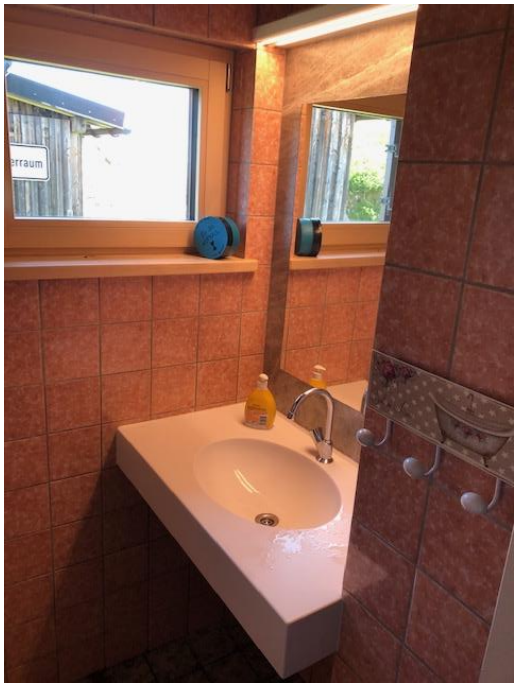

Neue Sektionsstube 2020, denn der alte Boden war nach 70 Jahren schon durchgebrochen

Hüttenübergabe nach 22 Jahren von Christian Weiermann an Dominik Reindl am 16. Oktober 2021

Mit den Hüttenreferenten Julia und Andi, Ehrung Christian und dem „letzten Bier“ mit dem Vorstand am Tag danach